Envoyé en préfecture le 08/07/2025
Reçu en préfecture le 08/07/2025
Publié le 01/07/2025
ID : 057-215705724-20250630-DCM20250630_2B-DE

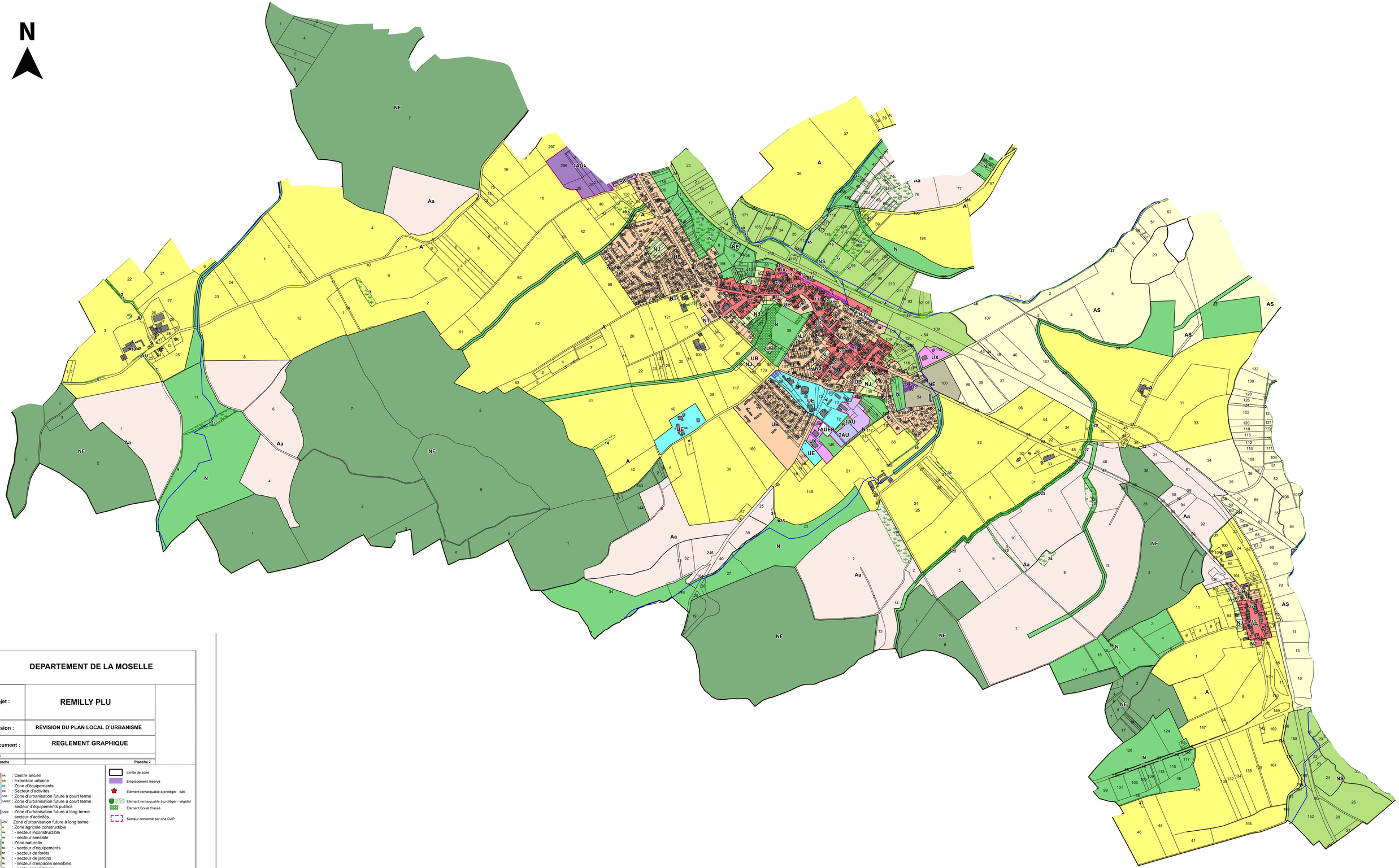

DEPARTEMENT DE LA MOSELLE

Projet :	REMILLY PLU
Mission :	REVISION DU PLAN LOCAL D'URBANISME
Document :	REGLEMENT GRAPHIQUE
Date :	
N° Planche	Planche 2

- UA : Centre ancien
- UB : Extension urbaine
- UE : Zone d'équipements
- UX : Secteur d'activités
- 1AU : Zone d'urbanisation future à court terme
- 1AUERP : Zone d'urbanisation future à court terme secteur d'équipements publics
- 1AUX : Zone d'urbanisation future à long terme secteur d'activités
- 2AU : Zone d'urbanisation future à long terme
- A : Zone agricole constructible
- Aa : - secteur inconstructible
- As : - secteur sensible
- N : Zone naturelle
- Ne : - secteur d'équipements
- Nf : - secteur de forêts
- Nj : - secteur de jardins
- Ns : - secteur d'espaces sensibles
- Nt : - secteur touristiques

- Limite de zone
- Emplacement réservé
- Elément remarquable à protéger - bâti
- Elément remarquable à protéger - végétal
- Elément Boisé Classé
- Secteur concerné par une OAP

Echelle : 1/7000

Dossier arrêté

Document conforme à la DCM du 30/06/2025 arrêtant le projet de révision du PLU.

Signature :

ESpace & TERRitoires
Etudes et conseils en urbanisme et aménagement

Cabinet ESpace & TERRitoires
2 place des Tricoteries
54230 CHALIGNY
Tel : 03.83.50.53.67 Fax : 03.83.50.53.78